

**FORMATO EUROPEO
PER IL CURRICULUM
VITAE**

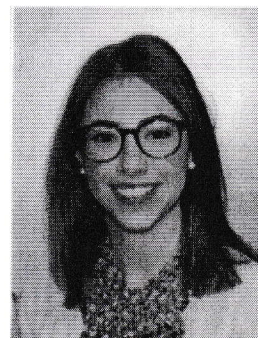

INFORMAZIONI PERSONALI

Cognome Nome
Indirizzo di residenza

Bossari Giulia

Via [redacted] [redacted] [redacted] (RN)
47000

Telefono(i)

+39 0541 [redacted] 3

[redacted]

E-mail

[redacted]

Sesso
Nazionalità

Femminile
Italiana

Data di nascita

[redacted]

**OCCUPAZIONE
DESIDERATA/SETTORE
PROFESSIONALE**

Infermiere

**ISCRIZIONE ALL'ALBO
PROFESSIONALE DEGLI
INFERMIERI**

**30/11/2017 con n. di posizione 2660
IPASVI – Collegio Provinciale di Rimini**

ESPERIENZA LAVORATIVA

- Date (da – a)
- Tipo di azienda o settore
- Tipo di impiego

Aprile 2015 – Giugno 2017

AUSL Romagna, Ospedale M. Bufalini - Viale Giovanni Ghirelli, 286,
47521 Cesena (FC)

Tirocinio Infermieristico Formativo nei reparti di:

- Chirurgia d'urgenza
- Psichiatria
- Punto nascita
- TI 1 (neuro rianimazione)
- Sala operatoria di ortopedia
- Medicina interna
- Neurologia/nefrologia
- Geriatria
- Chirurgia vascolare/urologia

ISTRUZIONE E FORMAZIONE

- Date (da – a)

21 dicembre 2017 - Corso IRC BLSD sanitari (vedi allegato)

- Date (da – a)
- Nome e tipo di istituto di istruzione o formazione
- Qualifica conseguita

Ottobre 2014 - Novembre 2017
 Università degli studi di Bologna, Scuola di medicina e chirurgia, Corso di laurea triennale in infermieristica
 Sede di Rimini, Polo di Cesena
Dottore in infermieristica
Laureata il 20/11/2017 con votazione di 110/110 con lode
Titolo tesi: "HALT-3: studio di prevalenza europeo sulle infezioni correlate all'assistenza e sull'utilizzo di antibiotici nelle strutture di assistenza socio-sanitaria extraospedaliera. Due studi a confronto nelle CRA del territorio AUSL Romagna-Cesena".

- Date (da – a)
- Nome e tipo di istituto di istruzione o formazione
- Qualifica conseguita

Settembre 2009 – Giugno 2014
 Liceo scientifico "Augusto Righi" di Cesena
 Diploma

CAPACITÀ E COMPETENZE PERSONALI

MADRELINGUA

Italiana

ALTRA LINGUA

Inglese

- Capacità di lettura
- Capacità di scrittura
- Capacità di espressione orale

Buono

Buono

Buono

PATENTE O PATENTI

Certificato ECDL

ALLEGATI

1. Corso IRC BLSD sanitari